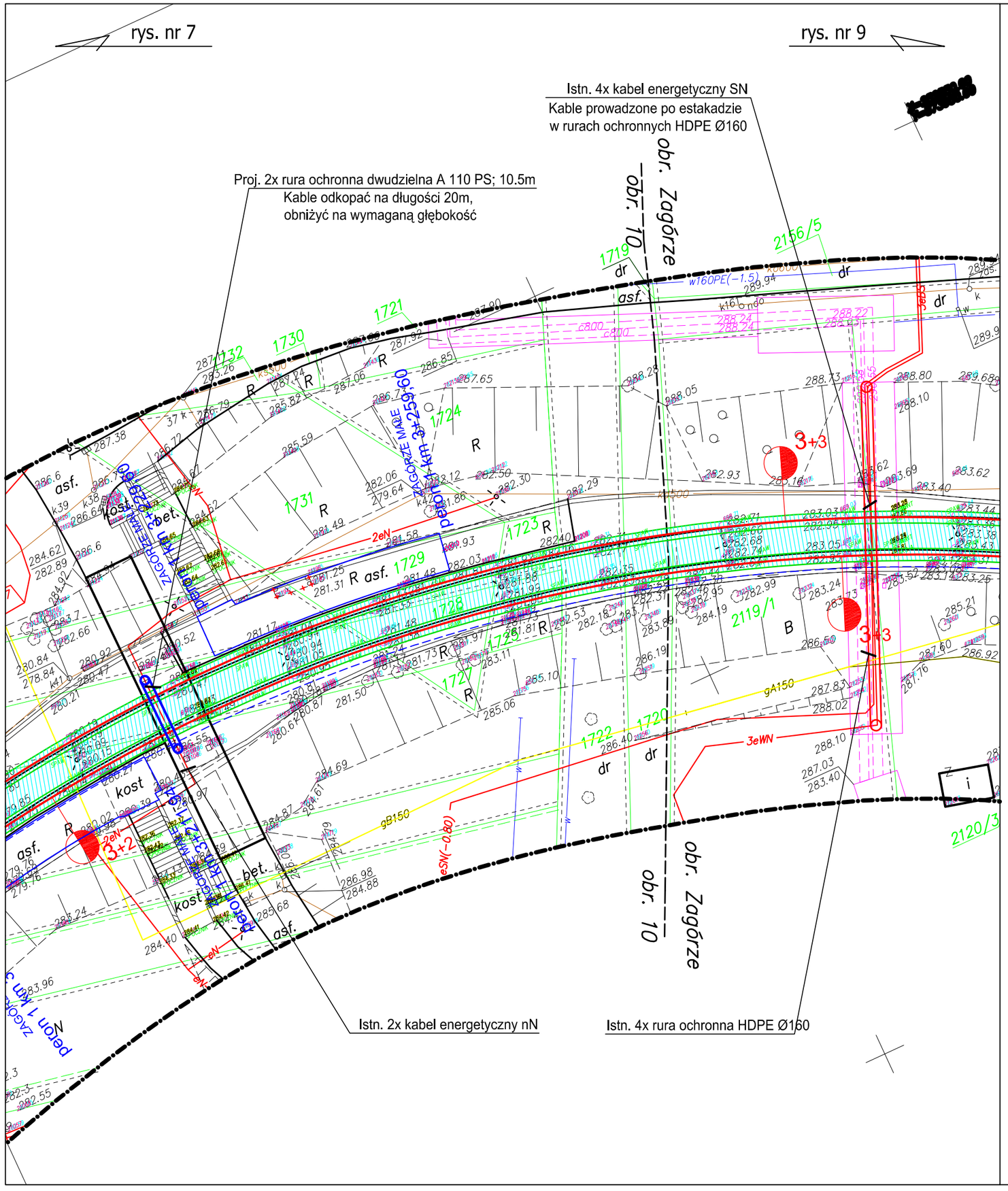

LEGENDA:

projektowana rura ochronna na kablu

istniejąca rura ochronna na kablu

Uwaga:

Przed rozpoczęciem prac wykonać rozkopy kontrolne w celu dokładnego określenia głębokości ułożenia kabli.
Rozkopy przeprowadzić przy udziale przedstawiciela ENION S.A. oraz Tramwaje Śląskie S.A.
W przypadku stwierdzenia braku zapasów kabli należy ustalić miejsca wstawek kabli z zastosowaniem muf termokurczliwych.

Lp./No.	Typ modyfikacji/Modification	Data/Date	Podpis/Signature

ZAMAWIAJĄCY / EMPLOYER

Tramwaje Śląskie S.A.
ul. Inwalidzka 5
41-506 Chorzów
tel. (+48) 32 246 60 61
fax: (+48) 32 251 00 96
e-mail: ts@tram-silesia.pl

BIURO PROJEKTOWE / DESIGN OFFICE

MIB Polska Sp. z o.o.
ul. Darasza 5
30-826 Kraków
tel. (+48) 12 619 24 00
fax: (+48) 12 619 24 19
e-mail: biuro@mib.pl

FUNKCJA / FUNCTION	IMIĘ I NAZWISKO / NAME	BRANŻA / DISCIPLINE	NR UPRAWNIEŃ / LICENSE	PODPIS / SIGNATURE
Projektant/Designer	mgr inż. Kazimierz KULIK	elektroenergetyka	298/65Kt	
Sprawdził/Evaluated	mgr inż. Paweł BISKUP	elektroenergetyka	2071/63Kt	

TEMAT / SUBJECT

MODERNIZACJA LINII TRAMWAJOWEJ W SOSNOWCU NA ULICY 3-MAJA
OD CWK DO PĘTLI ZAGÓRZE
Projekt przebudowy i zabezpieczenia linii kablowych NN, SN i WN

Obiekt/Object

Nazwa rysunku/Drawing title

Plan sytuacyjny cz.8
Kolizje kablowe w km od 3+2.21 do 3+3.11

Nr Umowy/Contract No.	Skala/Scale	Data/Date
DO/318/09	1:500	08.2010

OZNACZENIE RYSUNKU / DRAWING DENOTATION

Nr projektu/Project No.	Branża/Branch	Stadium/Phase	Część/Part	Nr rysunku/Drawing No.	Nr rew./Rev. No.
	E	PW	1	8	